中華民國三十年十月六日 星期一
第四一四期
零售每份一角

電影日報

花色我獨多

大陸時裝公司

精製歐化女子服飾
花色鮮艷 式樣新頴

同孚路三○六
電話六一一七二

劇平習學楓胡

美專琦陳 虹白讓不

金星主持人周劍雲，是寄住在華僑俱樂部，那裏備有全堂平劇場面，而周劍雲喜歡唱平劇的，所以時常歌聲喧騰，熱鬧非常。

有時，金星演員白虹陳琦到華僑去玩，周劍雲就請她們也學習，理由則是非但在銀幕上將來用得着，而且也幫助發音和呼吸的，因此，白虹陳琦就不斷學習，現在都學會『蘇三起解』啊，「玉堂春」啊，「六月雪」啊！

這樣，金星又一演員胡楓，也發奮要學習平劇了，目的不讓白虹陳琦專美，而她更暗地在家裏請了一個平劇教授，埋頭苦幹，不久的將來，準能一鳴驚人的。

胡楓自「花濺淚」一片後，已奠定了她的地位。

「解語花」一幕

白雲啓事

近有姜某因屢次向雲借不遂，惱羞成怒，在報端對雲肆意誹謗，雲除依法對付外，特此公告社會，以明眞相。白雲啓

閃電新聞

金信民發寒熱

恐有轉變傷寒症形勢

民華的創辦人金信民，在電影圈裏，可算是一個少壯派的巨子，年紀雖經，辦事極有魄力，擅看以二十多萬錢和一年多時唱拍「孔夫子」，可知一斑。金信民非常的熱心電影事業，「孔夫子」在金城金都公映時，他差不多每天到兩院去視察，並靜聽觀衆的輿論。還一次「世界兒女」在金都公映了，却不見金信民的人，大家不禁奇怪起來。然而，並不是他不到啊，而是心有餘，力不足，他病倒了。病的是發寒熱，已經臥牀四五天了，寒熱迄未退，恐有轉入傷寒症的危險。但願吉人自有天相，早占勿藥，我們要看一看金信民每天在金都門前活動的姿態。

費穆送導演花籃

「世界兒女」公映之夜

「世界兒女」前晚，開始在金都大戲院與觀衆相見。

這一晚，最高興的是弗拉克夫婦，他去約了幾個朋友，八點鐘模樣，就到金都，面上喜洋洋。

費穆導演，特地送了一隻很大的花籃給弗拉克，算是祝賀和慰勞的意思，在金都門前，擺了二個多鐘頭，直到戲散，弗拉克興高采烈的把花籃帶回去，

定戶之幸運

今日中獎
陳寶華先生；
定單三二六八號
住廿世東路一六
（號）
金都戲券二張

大鑽石 收兌
翡翠珍珠 紅藍宝石
精鑲 黃金白金首飾

寶豐

漢口路四四八號·電話九一二五二

May Dai TAILOR
美達西服號
特請超等技師，精製高尚西裝
自運歐美呢絨，式樣新頴美觀
同孚路一七四號 威海衛路口

新光大戲院隔壁
上海照相館
女子攝影師
中國首創·特請藝術高超經驗豐富女子攝影師
採用天然色熒光燈拍照 光線畢眞
電話九五九三九

光明公司
姚主教路一○一號
電話七三三六四號
飲食部 牛奶 啤酒 汽水 西點 咖啡

永樂陛
台司德朗路二二五號
飲食部 牛奶 啤酒 汽水 西點 咖啡

霞飛路七三號法國公園門口
派克咖啡館
早午茶點 歐式西菜
地處名園，有風景宜人之勝
室幽座雅，無都市塵囂之煩
電話八八一四四轉

天長地久

念軒 （二五）

「碧如！」墨蘿似乎安慰了許多，沒有力氣的說着：「碧如，我是在作夢！」「還是眞的，並不是夢！」碧如面對着自己忠厚的丈夫，不禁痛心到極點了，聽見墨蘿說着囈語，連忙安慰了一句。

「碧如！你能原諒我嗎？」墨蘿雖然在病中，但他淸楚地一直記得上次的事情，爲了自己的憐關愚孝，曾經委屈過碧如，所以現在懺悔了：「碧如，你不恨我嗎？」

「我不會的，我還是愛你的！」碧如輕聲地向墨蘿說。

「好，從今以後，我再也不屈服了，我要反抗！」墨蘿在病中仍很淸醒，他覺得對不起碧如，所以鼓足了勇氣，向碧如表示着自己的意思。

兩人正在互相慰藉的時候，忽然討厭的露靑跑來了，露靑還是那副脾氣，看見了碧如就露出不徽重的神色，冷淡地譏諷道：「啊，怎麼？你也在這兒！」

「滾！不要臉的東西，你給我滾！」墨蘿氣憤到極點了，代替碧如咆哮着。

肉

（六二）

★大成公司出品★
英茵 顧也魯主演

雄：「不！你叫我雄民好了。」

梅：「那我怎麼配呢？」

雄：「你又來了，你一向在家裏，我就始終沒有把你當作底下人看待，你是我最好的同伴•」

梅：「少爺，慧小姐才是你最好的同件吶！」

雄：「不，她沒有你好，梅香，這多少年來，我一天也沒有忘了你，我希望有一天再遇見你，今天從此如願以償了。梅香，你難道還不知道我的心嗎？」

（梅悲喜交集，雄湊上去，忽然門聲）

（梅母買了點心回來）

母：「少爺，近處沒有好東西，買了幾個燒餅給你吃」

雄：「好好，我最愛吃這東西，小梅，來吃呀！」

（小梅跑過來，手不釋卷）

梅：「孩子你吃甜的吃鹹的？」

小梅：「吃甜的！」

梅：「好，吃一個了。」

雄：「哼，這個小學生挺用功，吃東西、也不爭多少，你認識多少字了。」

梅：「已經認識一二百字了。」

雄：「哦，我來考考你，隨手扯一張紙，寫幾個字。」

字：（上寫「我今天很快樂」）

雄：「你認識這幾個字嗎？」

小梅：「我——今——天——很——快——樂。」

雄：「好，全認識，她比你强多，從前你不是連很快樂三個字都不認識的嗎？」

梅：「現在的他們可不比從前的我們了，他們是應該認識這三個字的了•」

雄：「對！我希望你永遠很快樂！」

母：「少爺，趁熱，快吃罷。」

雄：「好，吃……」

六碗飯嚇壞方沛霖

貴客駕臨！

電影界的導演阿方哥、待人寬直，無論新知舊雨，都一視同仁，大有小孟嘗的風度。

話說有一天，「小孟嘗」的家中，突然來了一個客人，這位貴賓，是阿拉阿拉人，和方沛霖分別已有多年，所以，方沛霖見了他，十二分的欣喜，就備了一些酒食，殷勤招待。佳餚美酒，小宴開席，方沛霖做盡主人的道理，和客人談談笑笑、說說話話，不料那位客人，大有薛仁貴遺風，非但善飲，而且能吃，一頓氣之下，飯就吃了六碗，而且吃起來，速度相當快，這一來，白米那麼貴，方沛霖當然呆住了。方沛霖還客氣，口口聲聲稱贊客人胃口好，客人也非常歉虛，說：「那麼，再添半碗！」簡直把方沛霖嚇壞了！

張慧冲赴港暫緩

張慧冲赴港拍「水上英雄」的計劃，已經暫緩，據說待「一身是膽」完成後，方可決定行止。但據可靠消息，張慧冲的表演魔術，已是刻不容緩，和關心的場地談判，亦告妥當，所以「一身是膽」完成後，他便要登台表演魔術。

又是排名問題

酒客

最無聊的排名問題，在電影界却偏發生得特別多，明星與明星之爭，到這時好像完全如有了交情，單還一時的好勝，就喪失理智的向上爭，爭，爭！

這種事，最近的「世界兒女」也發生了。與其說排名可以影響到整個的觀衆，還不如說用演技來博得觀衆的擁護，比較上來得適切，觀衆總是有眼睛的，印在報上的鉛字的大和小，難道就是一個藝人從事藝術的最重要目的？

精優 美秀
電影圈
圖畫週刊
業已出版
零售每本一角半
定閱半年三圓半 全年七圓
代定處：金城大戲院 金都大戲院 五洲書報社 中國圖書雜誌公司 皇后劇院 報攤均售

明星日記

十月五日（七一）【辛寧】

「月子灣灣照九洲，幾家歡樂幾家愁」，不錯，今天是中秋節了，然而，節在我，眞所謂「每逢佳節倍思親」，我是完全發愁的，我是想到了還在千里外的老家了。

我家中有父母，有兄弟，但是，我對家沒有興趣，借讀書的名義，我是溜出來了，想不到現在竟因愛好電影的關係，從影迷做起，做成功一個一等明星，如果給家中人知道，受責罵是理想中的。

雖然，家中，我是憎惡的，仍在他們一種自私的心理裏，畢竟愛我的，到了節邊，確也過着甜蜜一樣美的生活，現在呢，孤苦伶仃，一個人睡，一個人住！懷鄉心油然產生了。

小李突來，他見了我發愁着，拍着我的肩說：「想什麼，還生我氣嗎？」「生你什麼氣？」我下意識地「啊，好了好了，還是我的唐突，如果你答應我，你眞的愛我的話，我是願以一顆赤色的心獻給你。」看小李內面色，我知着，他誠意的。雙方無言的表情裏，我們竟第一次的擁抱接吻了。愛，愛是偉大的，在我心底，完全給小李的呼吸支配着。「是中秋節嗎？今年的中秋節，實在是值得紀念的。

我是愛上小李了。在一家北平館子裏吃了飯，下午，我們到辣斐去看「海國英雄」，又到金谷飯店去吃晚飯，十時模樣，又到百樂門，一直玩到二點鐘才回家。「記着，這不最我們物質的享受，是節，也是我們今天佑愛內第一天，我們是慶祝的。」默默記着這幾句小李的話，我在床上沉思着，我眞的愛小李了啊！

香港有專使到上海 邀周璇赴港拍戲

香港自從粵語片將禁令，又兼大批影星自重慶至港後，國語片立卽抬頭，如金燄王人美金山王瑩等，都已紛紛在港自費或特約籌片突。昨據電影界可靠方面消息，近香港某廠特派專使來滬，目的在邀請周璇至港攝製一部片子，任何條件均可接受，而且負責一部戲拍好後，仍送周璇返滬，在國華公司工作云。按港地所以重視周璇者，蓋周璇在南洋羣島一帶最受觀衆歡迎者之第一名。

姜星谷被逐

姜星谷是一個從「大衆影訊」抖起來的寫電影稿的「記者」，雖然不是電影圈裏的人，但和陳娟娟張慧冲白虹嚴」上龍秋霞一班電影明星很熟，於是他就以探訪消息資格，出入於各影片公司之門，但另有一班人，對於他却遠而避之，好像看見鬼。前天丁香花園的門房山總務處貼出一張通告，査有身材矮小之姜某刺探不正確消息，拒絕入內云云。

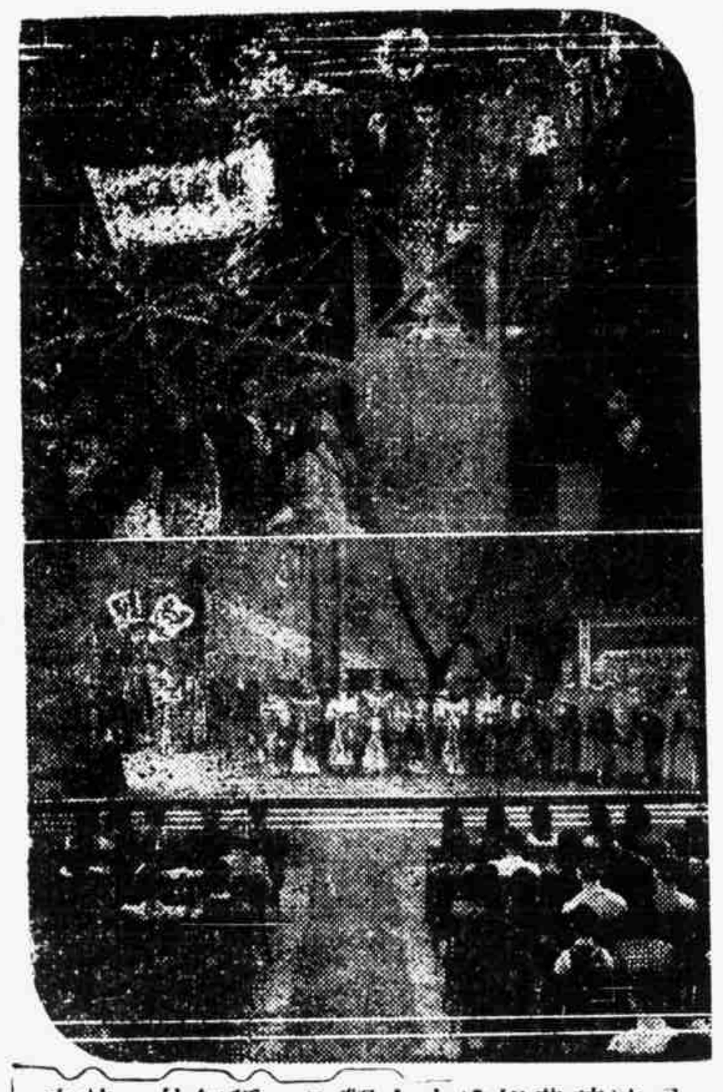

▲國華公司爲培養新導演，特升何兆璋胡旭東龍稼農爲導演，胡旭東則因某故辭職，何兆璋之「鬼戀」在水平線上，據觀過者談：攝影技巧之優美，在國片中可稱第一，並開何巳特攝新開片式之預告片，由呂玉蘆主其事，報告片中一切故事。

『夜半歌聲』演出

現代影劇演員專校主劇之「現代實驗劇團」，近爲加强實驗工作起見，已於日前開始排練馬徐維邦原著之電影化巨大恐怖名劇「夜半歌聲」，徐由常少白担任導演外，並請姜明任舞台監督，徐華園任後臺主任，嚴工上任前臺主任，馬徐維邦任導演顧問，並定十月七八兩日假辣斐劇場公演云。

◆由俄國著名劇本「雷雨」所改編之「大雷雨」已由香港南洋公司攝製成影片，爲陳鏗然導演，路明主演者，但該劇攝製時用粵語對白，近則在配國語中，將運來上海公映云。

業已出版！

彩色封面 精美絕倫

解語花特刊

全部歌曲 精彩照片 電影小說 一網打盡

◆◆報導準確 歡迎指教◆◆

蘇州瘰癧專家 朱少雲 專治瘰癧子頸

門診下午一時至四時 診所白克路永年里 電話三六二二一號

無線電 修理 當面 保單出立 一年保用

當場修好立等好聽修費一元 認明老牌。首創勿用帶回修理

經驗豐富 零件完備 保用負責 通知電話 檢查免費

電話60725

民一 門市部 新閘路1005 修理部

嫦娥乾洗商店

電話。85283

靜安寺路一一八九號 電話收送●全埠服務

蘇喪專家 楊方銓 醫師

有悠久歷史與信譽 有專門學識與經驗 能保證斷根永久不發 決非採藥敷餘可比

診所…路西口大院 電話九八一 …中路…電話：三一一號

大新無線電行

▲無線電修理界之權威▼ ▲當場修好▲價廉等好用

當面修理 勿論任何損壞 勿用帶回修理 修理費一元 電話通知91589 免費檢查

保單出立 一年保用

新聞路166號

小心恐怖症

•憂鬱。怕羞。悲觀疑心。意志薄弱。臨場苦悶。對人恐怖。對事恐怖•對物恐怖。吃音恐怖。失眠恐怖。疾病恐怖等欲求根本治療者，惟有本院心理療正的治療，定能迅速拔除一切痛苦。上海三馬路二七一弄兆福里精神冶療院主任陳健民電話九一八三一號

嘉善老同與堂 楊九牧瘋科

親自來滬 以別眞僞

炳麟老先生五代嫡傳著名瘋科□寓大世界北首時疫醫院對過福昌里廿號□門診一元

夏連良親自收票子

看『家』看得淚雙流

新光大戲院經理兼上海滬劇社的主持人｜｜夏連良，是一個辦事認眞的電影界巨頭，什麼都會自已親自動手，譬如最近新光公映「家」，他在開映前，就到場了，因爲片子長，兩場時間距離極短，於是前一場方散，後一場觀衆來不及經過收票員的防線就衝進去了，當然，情形很混亂的，一面關好門，一面祇好在院內收票，因此，夏連良就脫去長衫，親自去執行收票工作了，他說：「別人收起來，要收到電影放映了還收不完，而他自已則可指揮着工作人員，在十分鐘內，可完成該項任務了。」大家知道，收票工作，多麼麻煩，而他是不顧的，可知他辦事認眞的一斑。

又據夏連良說：「家」片子太苦了，他看了三遍，沒有一次不被感動到眼淚落下來，尤其梅死後，覺新去哭悼，以及鳴鳳投河的一場，他是不禁失聲哭出來的。

電影劇本 鬼戀

國華出品 周曼華主演 【三二】

徐起立賽，親門閉，鬼不出徐欲招呼，又不能開口，但頭大，儼少年至徐前。

鬼：「還裏是我的丈夫，你看見沒有？」

徐：（閉聲抬頭細視，知化裝，喜）「唔，那末，你是沒有丈夫的！」

鬼：「我自己就是我的丈夫。」（冷然走開坐下）

徐：（奔至鬼前跪下）「那末，讓我愛你，讓我做你丈夫，讓我使你快樂，幸福，讓我安慰你，讓我陪伴你！」

（望鬼答覆）

（鬼默視徐面冷冰，徐氣喘）

徐：「鬼！我愛你，我相信你也愛我！」

鬼：（冷然）「但是你是人，我是鬼。」

徐：「你又來了！」

鬼：「這是事實，人跟鬼決不能相愛。」

趣味猜獎

印花

本報爲增加讀者興緻，每週舉行趣味猜獎，凡讀者能解答下列四個問題，函投本報，而全數猜中者，贈周璇新照一幀，八日截止收稿，十日揭曉，中獎者照片立刻奉上（注意：須剪貼印花，否則無效）

（一）電影界中最不喜歡拍照是誰？她說過……

（二）朱麗隸屬過幾家影片公司？

（三）洪警鈴和楊小仲開過那一家影片公司？

（四）韓蘭根的「猴臉」上有甚麼特徵？

殷秀岑做秋天西裝

殷秀岑最近的作品極多，在「家」「新姊妹花」「月缺月殘」「兒孫滿堂」等片中都有他的戲，所以拍戲酬勞，一五一十的送來了。殷胖最喜歡穿，因此做了套秋裝，據說料子很貴，縫工也加倍，胖子總是吃虧的。

俱樂部

襲萍小姐：

（一）「家」十天映畢後，六個月大致不會公映。

（二）李綺年新作，不是有了「天長地久」？

（三）趣味猜獎在未揭曉前，不能個別答覆中獎不中獎，請原諒。（編者）

華廳遐先生：

（一）孫景璐仍爲金星人馬，新作卽可決定。

（二）胡蝶新作「歌女紅牡丹」，卽默片改攝的。（編者）

解語花

周璇主演 （八）

（周氏欲說不說，拉文玉向之耳語，文玉向雲顧白眼）

文玉：「唔！」

（長根哈哈大笑。邵朱也笑，二女撇嘴）（化出）

三景：唐宅（老式平屋三間）

人物：唐家謨，柳氏。（化入）

劇情：家謨夜間作歌。

家謨：（取筆塗改）「這一句做得不好。」

王氏：（做女工）「時候不早了，睡罷。」

家謨：「還有兩三句，可以結束了。」

王氏：「你做給誰唱，還樣認眞。」

家謨：「小學六年級的學生，叫做田文玉。」

王氏：「小學生唱的歌，隨便一點就得了。」

家謨：「不，她是有歌唱天才的，音樂教師黃先生也稱贊他，也要認眞的給她配一個好曲子，所以我不能隨便。」

王氏：「那末今天做不好，明天再做不好麼？」

家謨：「黃先生明天一定要，我交卷了，他還得好好的教她練習，媽，你先去睡罷，我今天一定要做好的！」

王氏：（起身）「你眞有點獃了。」（化出）

四景：黃宅（普通房子一間）

人物：黃鐘音，李氏。

劇情：鐘音按琴練習歌曲（勉小學生歌）隨按隨歌。（化入）彈琴聲

李氏：（攏牀沿）「喂，什麼時候了，還不睡覺！」

（鐘音不顧）

讀者福利

（第一四六號）

十月六日

讀者每日將此福利劵剪下，聯號積滿二十張，郵寄本社，當贈李綺年照片一張。

秘密客

創領 中一歐化 現成西裝

中一服裝公司

滬光

女

公司

美化

三六四號

專修 無綫電

出門修理。當面修好。出立保單。取費一圓。

改裝一切機件

國際公司 新聞路四六五號 電話三五八六六

出借 小說

地址六馬路底遠東飯店隔壁●電話91615

章程目錄●備索 專差接送

應有盡有●清心書社